

DISPOZICIA +0.00
LAYOUT +0.00

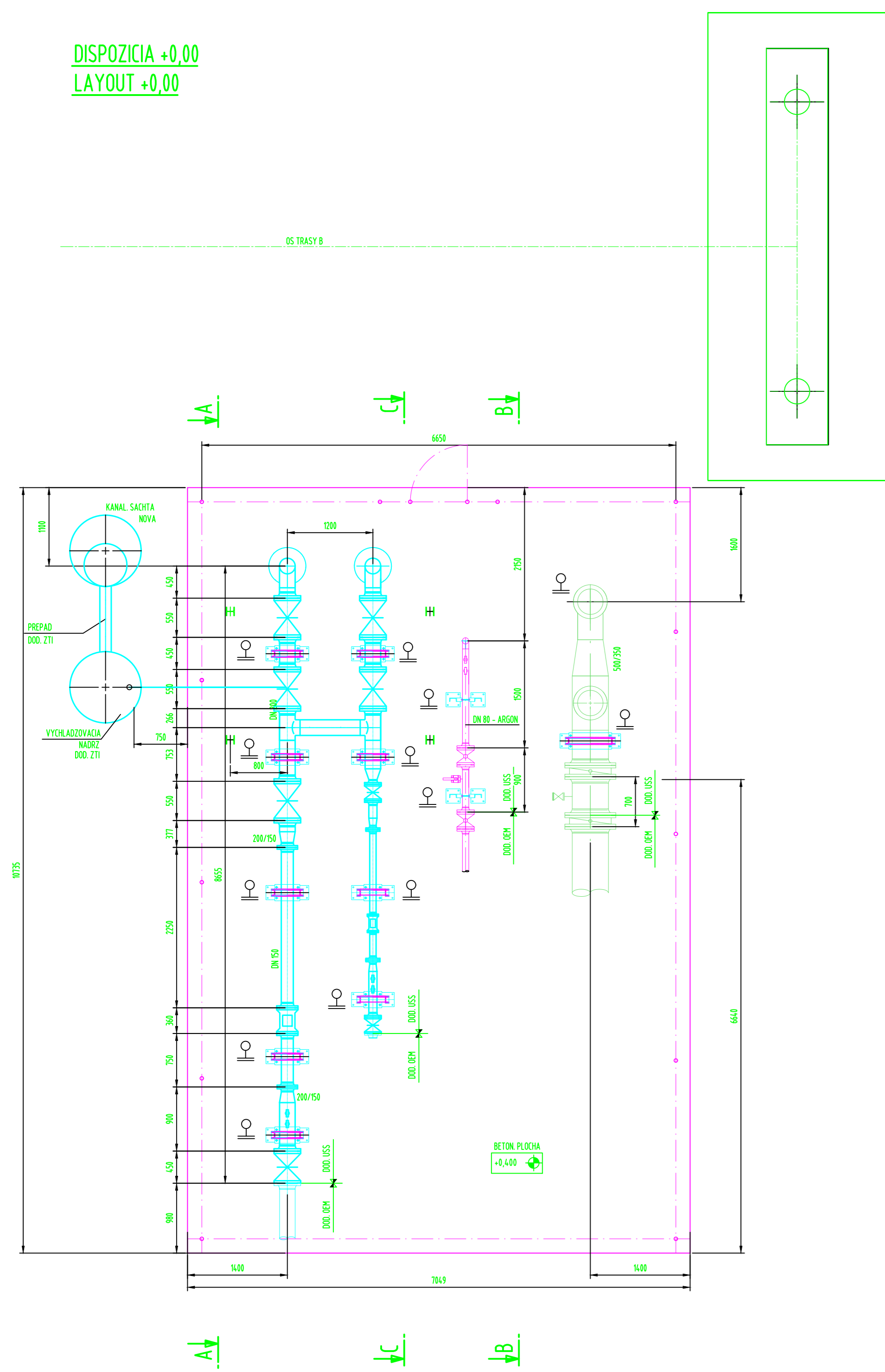

REZ A-A
SECTION A-A

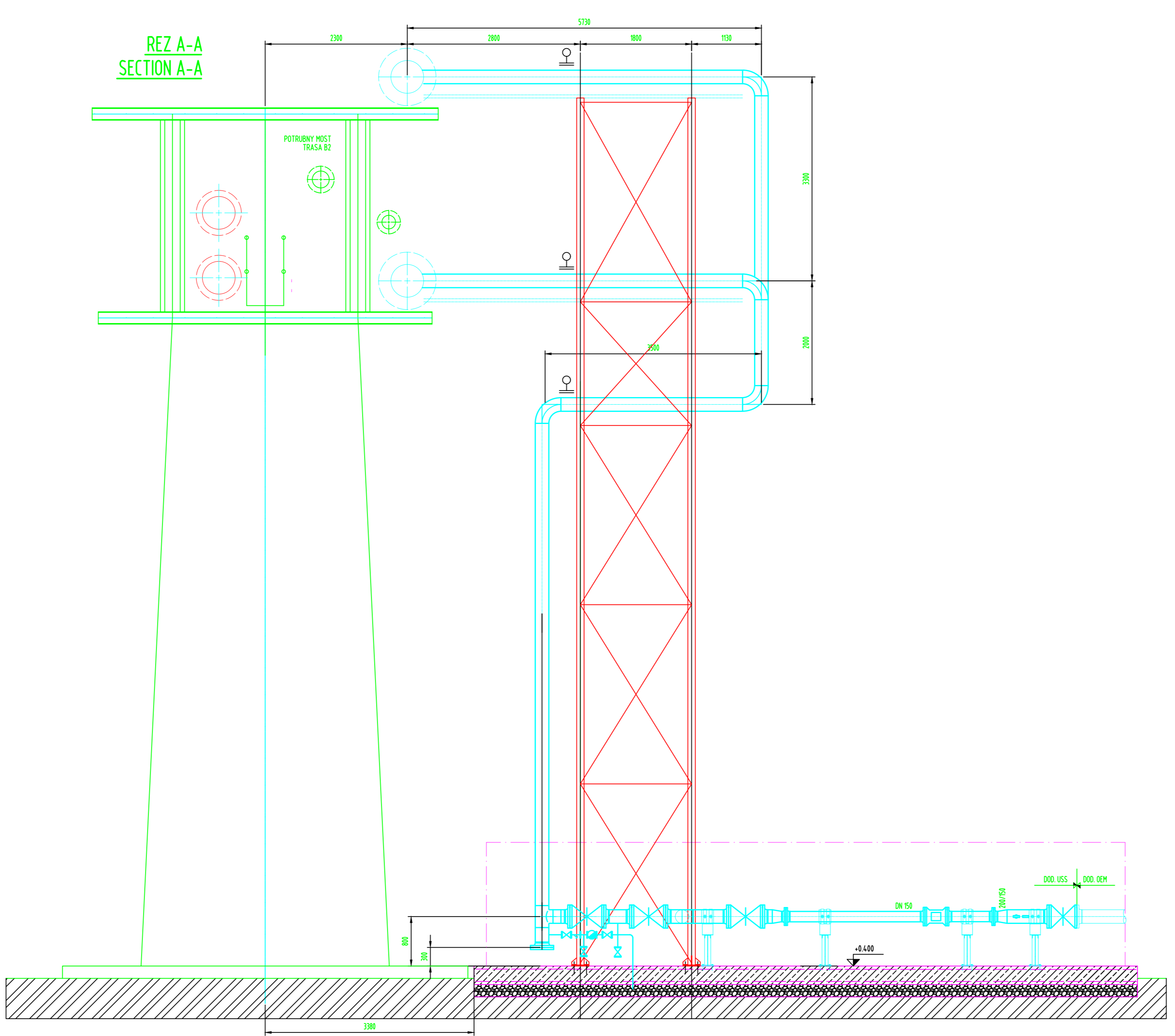

REZ B-B
SECTION B-B

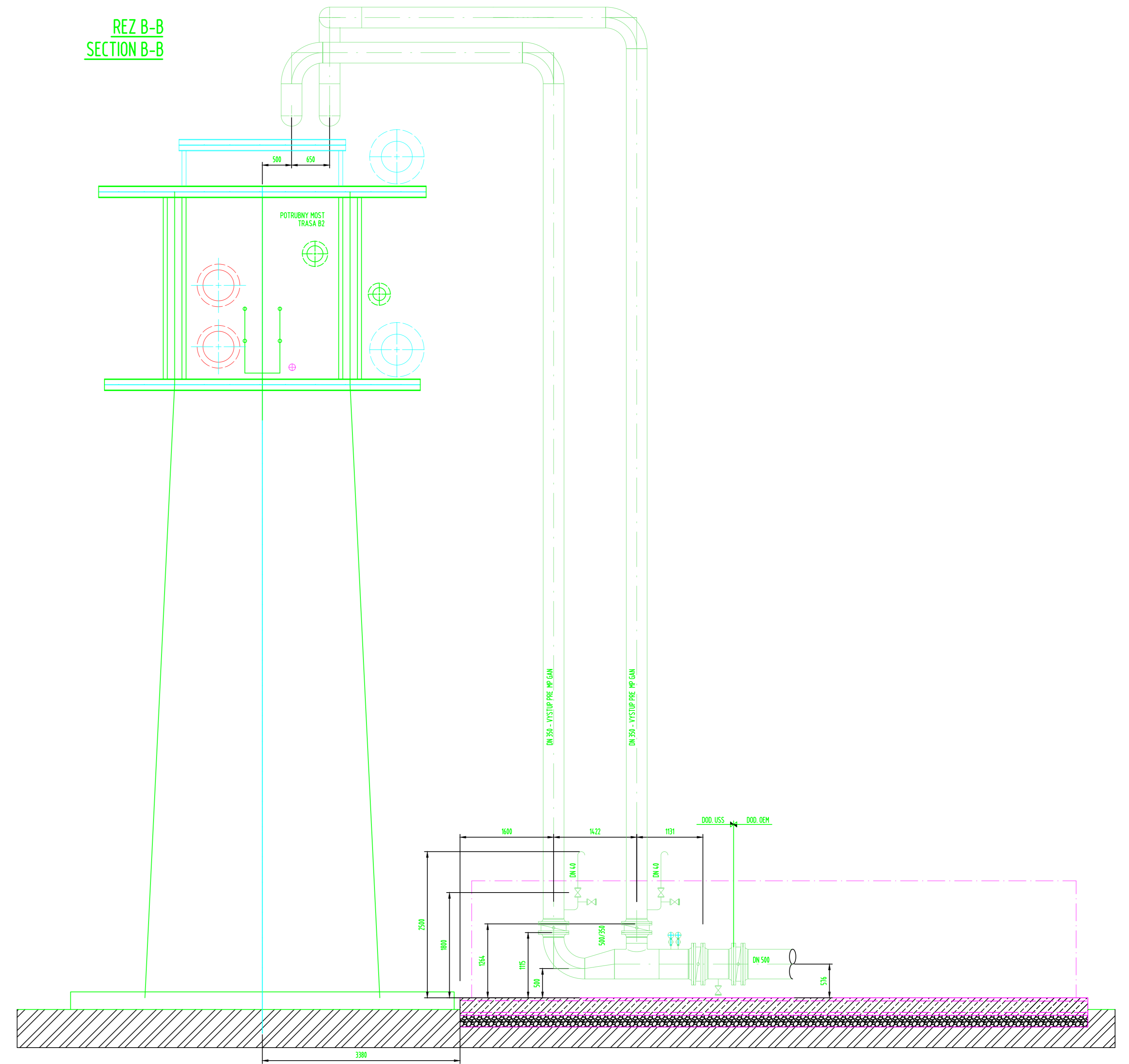

DISPOZICIA +10.00
LAYOUT +10.00

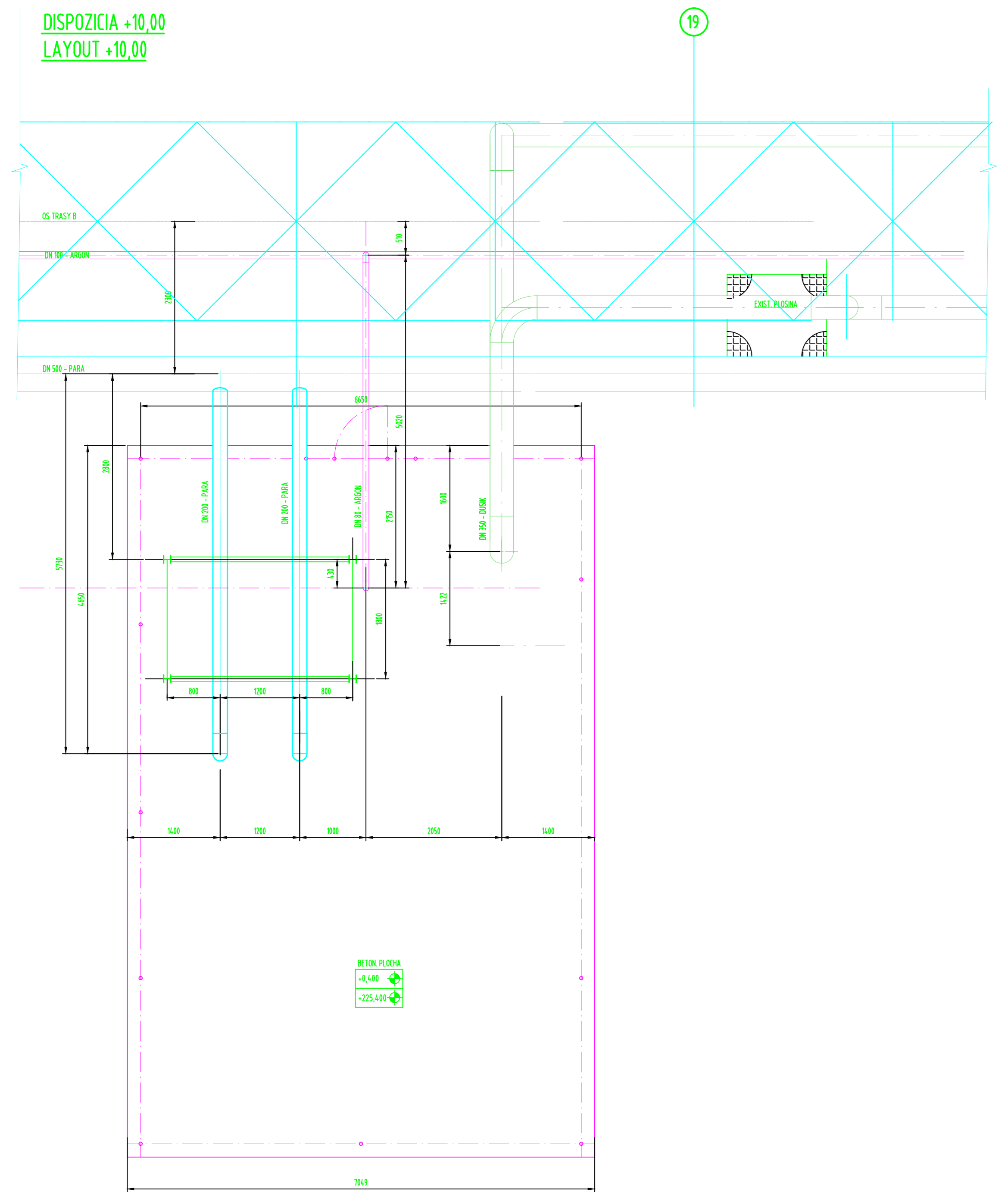

REZ C-C
SECTION C-C

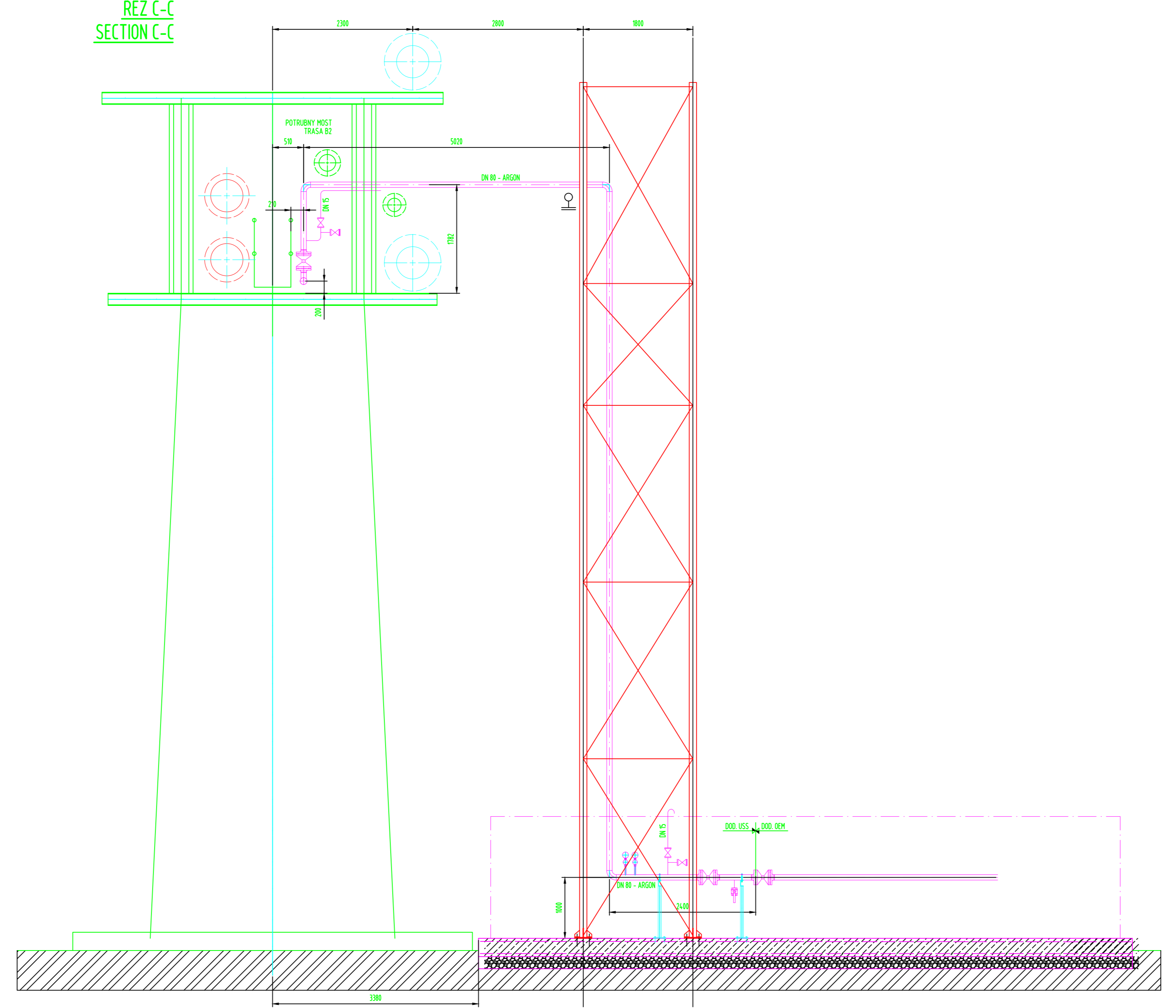

PODPRETE POTRUBIA

POLOHOPIŠNÝ SYSTÉM : MSS USSK		CSLO STAVBY/PROJECT No	1890W	Stav dokumentu / Status code of document
VÝŠKOVÝ SYSTÉM: JADRAN		CSLO OBLASTI/AREA No		<input type="checkbox"/> 1 Schvánený pre výstavbu/For Construction
+0,000 = 225,000		CSLO OBJEKTU/OBJECT No		<input checked="" type="checkbox"/> 2 Na schválenie/For approval
		CSLO MAP. LISTU/MAP No		<input type="checkbox"/> 3 Na pripomenutia/For comments
				<input type="checkbox"/> 4. Informačný výber/For information
3				
2				
1	ZAPRACOVANE PŘIPOMEMKY INVESTORA	ING. NAGY	15.01.2025	ING. NAGY
0	NA ODSHLAŠENIE	ING. NAGY	15.09.2024	ING. NAGY
REV	Popis / Description	Príprava/Prepared	Dátum/Date	Overenie/Checked
INVESTOR	U.S. STEEL KOŠICE s.r.o.			
Stavba/No	1. ETAPA - PRÍPOJKY MEZI PRE ROZVOJOVÉ ÚZEMIE OZ ENERGETIKA			
Časť projektu	PC 02 - PRÍPOJKY POTRUBNÝCH ROZVODOV			
Časť projektu	PC 02 - PIPELINES CONNECTIONS			
Objekt	PS 204 - PRÍPOJKA PARY			
Area	PS 204 - STEAM CONNECTION			
Dvojitá úroveň	DPS 204.1 - POTRUBNÉ ROZVODY			
Lin. úroveň	DPS 204.1.1 - PIPELINES			
Časť				
Part				
Obdobie/Period				
NAPOJENIE POTRUBIA PARY		Áno/Yes		
CONNECTION FOR STEAM PIPING				
		EN-0723.3.E.204.01.00.PP		02

